

DIN 6330 / DIN 6331

DIN 6330

~ HRN M.B1.607

Šesterostrana matica visoka

Hexagon nuts 1,5 d

Sechskantmuttern 1,5 d hoch

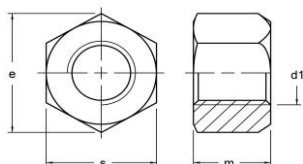

8 Br

d1	e	m	s		d1	e	m	s	a	d2	
M 8	14,38	12,00	13,00	o	M 8	14,38	12,00	13,00	3,50	18,00	o
M 10	17,77	15,00	16,00	o	M 10	17,77	15,00	16,00	4,00	22,00	o
M 12	20,03	18,00	18,00	o	M 12	20,03	18,00	18,00	4,00	25,00	o
M 14				o	M 14						o
M 16	26,75	24,00	24,00	o	M 16	26,75	24,00	24,00	5,00	31,00	o
M 18				o	M 18						o
M 20	33,53	30,00	30,00	o	M 20	33,53	30,00	30,00	6,00	37,00	o
M 22				o	M 22						o
M 24	39,98	36,00	36,00	o	M 24	39,98	36,00	36,00	6,00	45,00	o
M 27				o	M 27						o
M 30	51,28	45,00	46,00	o	M 30	51,28	45,00	46,00	8,00	58,00	o

DIN 6331

~ HRN M.B1.620

Šesterostrana matica visoka, s vijencem

Hexagon nuts 1,5 d with collar

Sechskantmuttern 1,5 d hoch

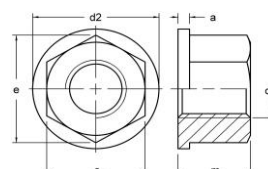

8 Br

8 Zn

d1	e	m	s		d1	e	m	s	a	d2	
M 8	14,38	12,00	13,00	o	M 8	14,38	12,00	13,00	3,50	18,00	o
M 10	17,77	15,00	16,00	o	M 10	17,77	15,00	16,00	4,00	22,00	o
M 12	20,03	18,00	18,00	o	M 12	20,03	18,00	18,00	4,00	25,00	o
M 14				o	M 14						o
M 16	26,75	24,00	24,00	o	M 16	26,75	24,00	24,00	5,00	31,00	o
M 18				o	M 18						o
M 20	33,53	30,00	30,00	o	M 20	33,53	30,00	30,00	6,00	37,00	o
M 22				o	M 22						o
M 24	39,98	36,00	36,00	o	M 24	39,98	36,00	36,00	6,00	45,00	o
M 27				o	M 27						o
M 30	51,28	45,00	46,00	o	M 30	51,28	45,00	46,00	8,00	58,00	o

8 Zn



DIN 6330 / DIN 6331

DIN 6330

~ HRN M.B1.607

Šesterostrana matica visoka
Hexagon nuts 1,5 d
Sechskantmuttern 1,5 d hoch

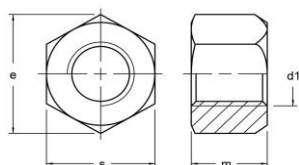

DIN 6331

~ HRN M.B1.620

Šesterostrana matica visoka, s vijencem
Hexagon nuts 1,5 d with collar
Sechskantmuttern 1,5 d hoch

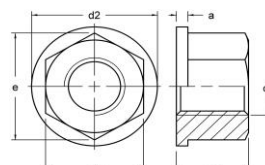

10 Br

10 Br

d1	e	m	s		d1	e	m	s	a	d2	
M 8	14,38	12,00	13,00	o	M 8	14,38	12,00	13,00	3,50	18,00	o
M 10	17,77	15,00	16,00	o	M 10	17,77	15,00	16,00	4,00	22,00	o
M 12	20,03	18,00	18,00	o	M 12	20,03	18,00	18,00	4,00	25,00	o
M 14				o	M 14						o
M 16	26,75	24,00	24,00	o	M 16	26,75	24,00	24,00	5,00	31,00	o
M 18				o	M 18						o
M 20	33,53	30,00	30,00	o	M 20	33,53	30,00	30,00	6,00	37,00	o
M 22				o	M 22						o
M 24	39,98	36,00	36,00	o	M 24	39,98	36,00	36,00	6,00	45,00	o
M 27				o	M 27						o
M 30	51,28	45,00	46,00	o	M 30	51,28	45,00	46,00	8,00	58,00	o

10 Zn

10 Zn

d1	e	m	s		d1	e	m	s	a	d2	
M 8	14,38	12,00	13,00	o	M 8	14,38	12,00	13,00	3,50	18,00	o
M 10	17,77	15,00	16,00	o	M 10	17,77	15,00	16,00	4,00	22,00	o
M 12	20,03	18,00	18,00	o	M 12	20,03	18,00	18,00	4,00	25,00	o
M 14				o	M 14						o
M 16	26,75	24,00	24,00	o	M 16	26,75	24,00	24,00	5,00	31,00	o
M 18				o	M 18						o
M 20	33,53	30,00	30,00	o	M 20	33,53	30,00	30,00	6,00	37,00	o
M 22				o	M 22						o
M 24	39,98	36,00	36,00	o	M 24	39,98	36,00	36,00	6,00	45,00	o
M 27				o	M 27						o
M 30	51,28	45,00	46,00	o	M 30	51,28	45,00	46,00	8,00	58,00	o

