DIN 7603

Aluminijska brtva
Aluminium washers
Dichtringe

Bakrena brtva
Copper (rame) washers
Dichtringe

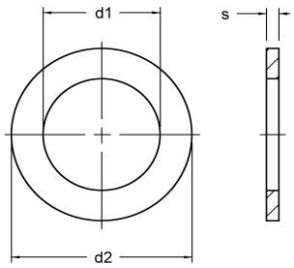

				Al				Cu			
				meka		tvrda		meka		tvrda	
d	D	s		1	1,5	1	1,5	1	1,5	1	1,5
4	9	1	4x9	o		o		o		o	
5	9	1	5x9	o		o		o		o	
5	10	1	5x10	o		o		o		o	
6	10	1	6x10	o		o		o		o	
6	11	1	6x11	o		o		o		o	
8	12	1	8x12	o		o		o		o	
8	13	1	8x13	o		o		o		o	
4	9	1,5	4x9		o		o		o		o
5	9	1,5	5x9		o		o		o		o
5	10	1,5	5x10		o		o		o		o
6	10	1,5	6x10		o		o		o		o
6	11	1,5	6x11		o		o		o		o
8	12	1,5	8x12		o		o		o		o
8	13	1,5	8x13		o		o		o		o
8	14	1,5	8x14		o		o		o		o
10	14	1,5	10x14		o		o		o		o
10	16	1,5	10x16		o		o		o		o
12	17	1,5	12x17		o		o		o		o
13	19	1,5	13x19		o		o		o		o
14	20	1,5	14x20		o		o		o		o
16	22	1,5	16x22		o		o		o		o
17	22	1,5	17x22		o		o		o		o
18	24	1,5	18x24		o		o		o		o
20	26	1,5	20x26		o		o		o		o
21	27	1,5	21x27		o		o		o		o
22	28	1,5	22x28		o		o		o		o
23	29	1,5	23x29		o		o		o		o
24	30	1,5	24x30		o		o		o		o
26	32	1,5	26x32		o		o		o		o
27	33	1,5	27x33		o		o		o		o
28	34	1,5	28x34		o		o		o		o
30	36	1,5	30x36		o		o		o		o
33	41	1,5	33x41		o		o		o		o
42	50	1,5	42x50		o		o		o		o
48	60	1,5	48x60		o		o		o		o
60	72	1,5	60x72		o		o		o		o