

**Matica šesterokutna
 samokočna, povišena**
 Self-locking hexagon nuts,
 heavy type, with polyamid insert
 Sicherungsmuttern
 hohe Form, mit Polyamideinlage

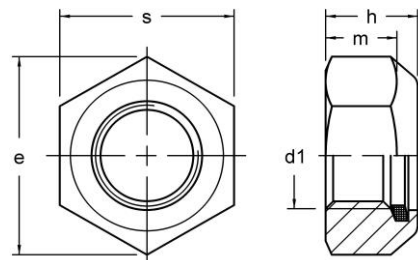

8 Zn 8 Zn

d_1	h	e	m	s	$\sqrt[3]{d_1}$	$\sqrt[3]{d}$	$\sqrt[3]{d}$	
M 3	4,00			5,50	M 3	o	M 8x1	o
M 4	5,80		3,20	7,00	M 4	o	M 10x1	o
M 5	6,30	8,79	4,40	8,00	M 5	o	M 10x1,25	o
M 6	8,00	11,05	4,90	10,00	M 6	o	M 12x1,25	o
M 8	9,50	14,38	6,44	13,00	M 8	o	M 12x1,5	o
M 10	11,50	18,90	8,04	17,00	M 10	o	M 14x1,5	o
M 12	14,00	21,10	10,37	19,00	M 12	o	M 16x1,5	o
M 14	16,00	24,49	12,10	22,00	M 14	o	M 18x1,5	o
M 16	18,00	26,75	14,10	24,00	M 16	o	M 20x1,5	o
M 18	20,00	29,56	15,10	27,00	M 18	o	M 22x1,5	o
M 20	22,00	32,95	16,90	30,00	M 20	o	M 24x2	o
M 22	25,00	35,03	18,10	32,00	M 22	o	M 27x2	o
M 24	28,00	39,55	20,20	26,00	M 24	o	M 30x2	o
M 27	31,00		21,60	41,00	M 27	o	M 33x2	o
M 30	33,00		24,00	46,00	M 30	o	M 36x3	o
M 33	35,00		24,00	50,00	M 33	o	M 39x3	o
M 36	39,00		28,00	55,00	M 36	o	M 42x3	o
M 39	42,00		31,00	60,00	M 39	o	M 45x3	o
M 42	45,00		33,00	65,00	M 42	o	M 48x3	o
M 45	47,00		36,00	70,00	M 45	o		
M 48	50,00		38,00	75,00	M 48	o		



Matica šesterokutna
samokočna, povišena
Self-locking hexagon nuts,
heavy type, with polyamid insert
Sicherungsmuttern
hohe Form, mit Polyamideinlage

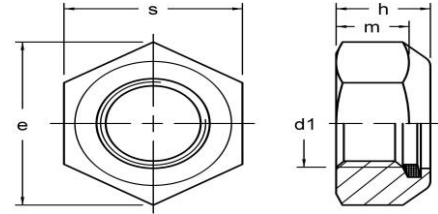

10 Zn

10 Zn

d1	h	m	s	∅d1	∅d	h	m	s	∅	
M 3	4,00		5,50	M 3	o	M 8x1	9,50	6,44	13,00	o
M 4	5,80	3,20	7,00	M 4	o	M 10x1	11,50	8,04	17,00	o
M 5	6,30	4,40	8,00	M 5	o	M 10x1,25	11,50	8,04	17,00	o
M 6	8,00	4,90	10,00	M 6	o	M 12x1,25	14,00	10,37	19,00	o
M 8	9,50	6,44	13,00	M 8	o	M 12x1,5	14,00	10,37	19,00	o
M 10	11,50	8,04	17,00	M 10	o	M 14x1,5	16,00	12,10	22,00	o
M 12	14,00	10,37	19,00	M 12	o	M 16x1,5	18,00	14,10	24,00	o
M 14	16,00	12,10	22,00	M 14	o	M 18x1,5	20,00	15,10	27,00	o
M 16	18,00	14,10	24,00	M 16	o	M 20x1,5	22,00	16,90	30,00	o
M 18	20,00	15,10	27,00	M 18	o	M 22x1,5	25,00	18,10	32,00	o
M 20	22,00	16,90	30,00	M 20	o	M 24x2	28,00	20,20	36,00	o
M 22	25,00	18,10	32,00	M 22	o	M 27x2	31,00	21,60	41,00	o
M 24	28,00	20,20	36,00	M 24	o	M 30x2	33,00	24,00	46,00	o
M 27	31,00	21,60	41,00	M 27	o	M 33x2	35,00	24,00	50,00	o
M 30	33,00	24,00	46,00	M 30	o	M 36x3	39,00	28,00	55,00	o
M 33	35,00	24,00	50,00	M 33	o	M 39x3	42,00	31,00	60,00	o
M 36	39,00	28,00	55,00	M 36	o	M 42x3	45,00	33,00	65,00	o
M 39	42,00	31,00	60,00	M 39	o	M 45x3	47,00	36,00	70,00	o
M 42	45,00	33,00	65,00	M 42	o	M 48x3	50,00	38,00	75,00	o
M 45	47,00	36,00	70,00	M 45	o					
M 48	50,00	38,00	75,00	M 48	o					

